



Estado do Rio Grande do Norte  
PREFEITURA MUNICIPAL DE ASSÚ  
Secretaria Municipal de Obras Públicas  
ASSÚ - TERRA DA POESIA

PLANILHA DE MEDIÇÃO DA PAVIMENTAÇÃO DAS 3 RUAS DO FRUTILÂNDIA				CONTRATO Nº 218/2024				LICITAÇÃO Nº 004/2024 - CONCORRÊNCIA ELETRÔNICA					
OBJETO: CONTRATAÇÃO DE EMPRESA DO RAMO DE CONSTRUÇÃO CIVIL PARA EXECUÇÃO DOS SERVIÇOS DE PAVIMENTAÇÃO PELO MÉTODO BRIPAR NA RUA NIVAL PAULINO PINHEIRO, BAIRRO VISTA BELA NO MUNICÍPIO DE ASSÚ/RN				DATA: 02/12/2024				EXECUTANTE: DOISE PROJETOS E CONSTRUÇÕES LTDA					
LOCAL: RUA PADRE M. CABRAL DE MACEDO, RUA PADRE JOSÉ DE ARANDA E RUA JOSÉ MARTINS DE ASSIS, BAIRRO FRUTILÂNDIA - ASSÚ/RN				PERÍODO DE EXECUÇÃO: DE 12/11/2024 A 02/12/2024									
2ª MEDIÇÃO													
SERVIÇOS				QUANTIDADES									
ITEM	FORTE	DESCRÇÃO	UND	PREVISTO	FATURADO	MEDIDO NO PERÍODO	EXECUTADO ACUMULADO	PERCENTUAL ACUMULADO (%)	PREÇO UNITÁRIO SEM BDI (\$)	PREÇO UNITÁRIO COM BDI (\$)	PARCIAL	TOTAL	
1	ORG.	CÓD.	SERVIÇOS PRELIMINARES, CORRESPONDENTE AO LOTE									R\$ 8.022,99	R\$ 17.938,52
1.1	PRÓPRIO	PMA 01	ÁREA COBERTA, DESMONTÁVEL, PARA ABRIGO E REFEITÓRIO, CONTENDO 01 TENDA IMPERMEÁVEL DE 9,00M² E MOBÍLIA PLÁSTICA (02 MESAS E 08 CADEIRAS)	MÊS	2,00	1,00	1,00	50,00%	R\$ 1.564,47	R\$ 1.892,53	R\$ -	R\$ 1.892,53	
1.2	PRÓPRIO	PMA 02	ADMINISTRAÇÃO LOCAL - PAVIMENTAÇÃO	UND.	1,00	0,50	0,50	100,00%	R\$ 13.264,44	R\$ 16.045,99	R\$ 8.022,99	R\$ 16.045,99	
2	ORG.	CÓD.	SERVIÇOS PRELIMINARES									R\$ -	R\$ -
2.1	SINAPI	74209/001	PLACA DE OBRA EM CHAPA DE AÇO GALVANIZADO	M²	6,00		0,00	0,00%	R\$ 382,66	R\$ 462,90	R\$ -	R\$ -	
3	ORG.	CÓD.	TRABALHOS EM TERRA									R\$ -	R\$ -
3.1	SINAPI	79473	CORTE E ATERRO COMPENSADO	M³	635,05	505,77	505,77	79,64%	R\$ 7,52	R\$ 9,09	R\$ -	R\$ 4.597,44	
4	ORG.	CÓD.	PAVIMENTAÇÃO EM PARALELEPÍEDO REJUNTADO COM PEDRISCO E EMULSÃO ASFÁLTICA									R\$ 146.610,39	R\$ 541.264,41
4.1	SINAPI	100576	REGULARIZAÇÃO E COMPACTAÇÃO DE SUBLEITO DE SOLO PREDOMINANTEMENTE ARGILOSO. AF_11/2019	M²	4947,93	2770,30	1029,20	3799,50	76,79%	R\$ 2,51	R\$ 3,03	R\$ 3.118,47	R\$ 11.512,48
4.2	PRÓPRIO	COMPOSIÇÃO PAVIMENTAÇÃO	(COMPOSIÇÃO BASE - CAERN - 2150034) - EXECUÇÃO DE PAVIMENTO EM PARALELEPÍEDOS, REJUNTAMENTO COM PEDRISCO E EMULSÃO ASFÁLTICA, INCLUSIVE COLCHÃO DE AREIA E COMPACTAÇÃO COM PLACA VIBRATÓRIA E ROLO COMPACTADOR.	M²	4947,93	2770,30	1029,20	3799,50	76,79%	R\$ 100,22	R\$ 121,23	R\$ 124.769,91	R\$ 460.613,38
4.3	SINAPI	94273	ASSENTAMENTO DE GUIA (MEIO-FIO) EM TRECHO RETO, CONFECCIONADA EM CONCRETO PRÉ-FABRICADO, DIMENSÕES 100X15X13X30 CM (COMPRIMENTO X BASE INFERIOR X BASE SUPERIOR X ALTURA), PARA VIAS URBANAS (USO VIÁRIO). AF_06/2016	M	1212,95	698,00	259,20	957,20	78,92%	R\$ 59,71	R\$ 72,23	R\$ 18.722,01	R\$ 69.138,55
4.4	SINAPI	83693	CAIAÇÃO EM MEIO FIO	M²	424,53		0,00	0,00%	R\$ 4,44	R\$ 5,37	R\$ -	R\$ -	
5	ORG.	CÓD.	SINALIZAÇÃO VERTICAL									R\$ -	R\$ -
5.1	SICRO2	4 S 06 200 01	Form. e implantação placa sinaliz. semi-refletiva	M²	1,74		0,00	0,00%	R\$ 241,14	R\$ 291,70	R\$ -	R\$ -	
5.2	SINAPI	73916/002	PLACA ESMALTADA PARA IDENTIFICAÇÃO NR DE RUA, DIMENSÕES 45X25CM	UND.	13,00		0,00	0,00%	R\$ 88,42	R\$ 106,96	R\$ -	R\$ -	
TOTAL PARCIAL E TOTAL ACUMULADO =											R\$ 154.633,38	R\$ 563.800,37	

Fabiana Maria Soares Regalado  
Engenheira Civil  
CREA 211533874-0 - Mat. 9608/7  
Prefeitura Municipal do Assú

VALOR DA MEDIÇÃO POR EXTENSO: CENTO E CINQUENTA E QUATRO MIL, SEISCENTOS E TRINTA E TRÊS REAIS E TRINTA E OITO CENTAVOS.

FISCALIZAÇÃO (ASSINATURA E CARIMBO)

Fabiana Maria Soares Regalado  
Engenheira Civil  
CREA 21.533874-0 - Mat. 960877  
Prefeitura Municipal do Assu

SECRETÁRIO DE OBRAS PÚBLICAS  
(ASSINATURA E CARIMBO)

  
Nayara Inês Marques da Fonseca  
Secretária Municipal de Obras Públicas  
Prefeitura Municipal do Assu

TABELA RESUMO

TOTAL ACUMULADO (A) =	R\$	563.800,37
ACUMULADO ANTERIOR (B) =	R\$	409.166,96
VALOR DA MEDIÇÃO (B) - (A) (R\$) =	R\$	154.633,41
TOTAL DA MEDIÇÃO (R\$) =		R\$ 154.633,38

EXECUTANTE (ASSINATURA E CARIMBO)

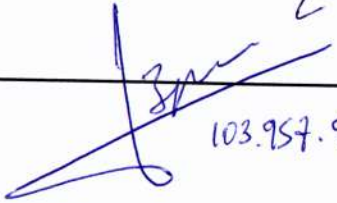

103.957.974-46

MEMORIA DE CÁLCULO DA 2ª MEDIÇÃO					
OBRA:	PROJETO DE PAVIMENTAÇÃO EM PARALELEPIEDO PELO MÉTODO BRIPAR		BDI:	20,97%	
LOCAL:	BAIRRO FRUTILÂNDIA - ASSU/RN		DATA:	02/12/2024	
CÓDIGO	DISCRIMINAÇÃO DOS SERVIÇOS				
1	SERVIÇOS PRELIMINARES, CORRESPONDENTE AO LOTE				
1.1	ÁREA COBERTA, DESMONTÁVEL, PARA ABRIGO E REFEITÓRIO, CONTENDO 01 TENDA IMPERMEÁVEL DE 9,00M <sup>2</sup> E MOBÍLIA PLÁSTICA (02 MESAS			Período	1 Mês
1.2	ADMINISTRAÇÃO LOCAL - PAVIMENTAÇÃO			Quantidade	0,5 Unid.
3	TRABALHOS EM TERRA				
3.1	CORTE E ATERRO COMPENSADO				
	local	corde	aterro	volume total	
	RUA PADRE JOSÉ DE ARANDA	0,000 m <sup>3</sup>	0,000 m <sup>3</sup>	0,00 m <sup>3</sup>	
	RUA PADRE M. CABRAL DE MACEDO	0,000 m <sup>3</sup>	0,000 m <sup>3</sup>	0,00 m <sup>3</sup>	
			Total	0,00 m <sup>3</sup>	
4	PAVIMENTAÇÃO EM PARALELEPÍEDO REJUNTADO COM PEDRISCO E EMULSÃO ASFÁLTICA				
4.1	REGULARIZAÇÃO E COMPACTAÇÃO DE SUBLEITO DE SOLO PREDOMINANTEMENTE ARGILOSO. AF_11/2019				
	RUA PADRE JOSÉ DE ARANDA				
	local	comprimento	largura média	Fórmula	área
	Trecho 1	35,00 m	8,30 m	A1 = C * L	290,50 m <sup>2</sup>
	Trecho 2	42,00 m	8,30 m	A2 = C * L	348,60 m <sup>2</sup>
	RUA PADRE M. CABRAL DE MACEDO				
	local	comprimento	largura média	Fórmula	área
	Trecho 1	20,00 m	8,30 m	A1 = C * L	166,00 m <sup>2</sup>
	Trecho 2	27,00 m	8,30 m	A2 = C * L	224,10 m <sup>2</sup>
	área pavimentada			1029,20 m <sup>2</sup>	
4.2	(COMPOSIÇÃO BASE - CAERN - 2150034) - EXECUÇÃO DE PAVIMENTO EM PARALELEPÍEDOS, REJUNTAMENTO COM PEDRISCO E EMULSÃO ASFÁLTICA, INCLUSIVE COLCHÃO DE AREIA E COMPACTAÇÃO COM PLACA VIBRATÓRIA E ROLO COMPACTADOR.				
	área pavimentada			1029,20 m <sup>2</sup>	
4.3	ASSENTAMENTO DE GUIA (MEIO-FIO) EM TRECHO RETO, CONFECCIONADA EM CONCRETO PRÉ-FABRICADO, DIMENSÕES 100X15X13X30 CM (COMPRIMENTO X BASE INFERIOR X BASE SUPERIOR X ALTURA), PARA VIAS URBANAS (USO VIÁRIO). AF_06/2016				
	RUA PADRE JOSÉ DE ARANDA				
	local	comprimento	quantidade	comprimento total	
	extensão total da rua	77,00 m	2,00	151,20 m	
	RUA PADRE M. CABRAL DE MACEDO				
	local	comprimento	quantidade	comprimento total	
	extensão total da rua	54,00 m	2,00	108,00 m	
	perímetro da área pavimentada			259,20 m	

Fabiana Maria Soares Regalado  
Engenheira Civil  
CREA 211533874-0 - Mat. 9608/7  
Prefeitura Municipal do Assu



**2ª MEDIÇÃO DA PAVIMENTAÇÃO DAS 3 RUAS DO FRUTILÂNDIA**

**FOLHA**

**LOCAL: RUA PADRE M. CABRAL DE MACEDO, RUA PADRE JOSÉ DE ARANDA E RUA JOSÉ MARTINS DE ASSIS, BAIRRO FRUTILÂNDIA - ASSÚ/RN**

**01/07**

**RELATÓRIO DE REGISTRO FOTOGRÁFICO DA 2ª MEDIÇÃO**

**DATA: 02/12/2024**

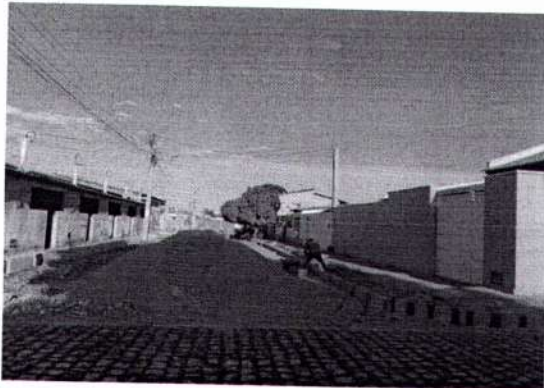

RUBRICAR



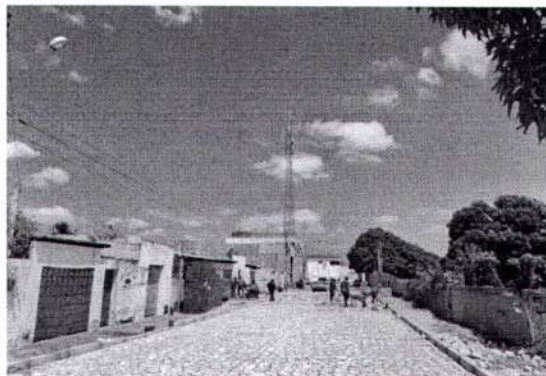



**2ª MEDIÇÃO DA PAVIMENTAÇÃO DAS 3 RUAS DO FRUTILÂNDIA**

**FOLHA**

**LOCAL: RUA PADRE M. CABRAL DE MACEDO, RUA PADRE JOSÉ DE ARANDA E RUA JOSÉ MARTINS DE ASSIS, BAIRRO FRUTILÂNDIA - ASSÚ/RN**

**05/07**

**RELATÓRIO DE REGISTRO FOTOGRÁFICO DA 2ª MEDIÇÃO**

**DATA: 02/12/2024**

REPÚBLICA MUNICIPAL DO ASSÚ  
FLS.: 10 MAT. 140716-3



*Fabiana Maria Soares Regalado*  
**FABIANA MARIA SOARES REGALADO**  
CREA 211533874-0

PREFEITURA MUNICIPAL DO ASSÚ

FLS.: 11 MAT. 140716-3

RUBRICA:



LÔCAL: RUA PADRE M. CABRAL DE MACEDO, RUA PADRE JOSÉ DE ARANDA E RUA JOSÉ MARTINS DE ASSIS, BAIRRO FRUTILÂNDIA - ASSÚ/RN

07/07

RELATÓRIO DE REGISTRO FOTOGRÁFICO DA 2ª MEDIÇÃO

DATA: 02/12/2024



PREFEITURA MUNICIPAL DO ASSU

FLS.: 12 MAT. 140716-3

RUBRICA: [Signature]