Estado do Rio Grande do Norte
PREFEITURA MUNICIPAL DE ASSÚ
Secretaria Municipal de Obras Púbicas
ASSÚ - TERRA DA POESIA

PLANILHA DE MEDIÇÃO DA PAVIMENTAÇÃO DAS 3 RUAS DO FRUTILÂNDIA	**CONTRATO Nº 218/2024**	**LICITAÇÃO Nº 004/2024 - CONCORRÊNCIA ELETRÔNICA**
OBJETO: CONTRATAÇÃO DE EMPRESA DO RAMO DE CONSTRUÇÃO CIVIL PARA EXECUÇÃO DOS SERVIÇOS DE PAVIMENTAÇÃO PELO MÉTODO BRIPAR NA RUA NIVAL PAULINO PINHEIRO, BAIRRO VISTA BELA NO MUNICÍPIO DE ASSÚ/RN	**DATA: 18/12/2024**	**EXECUTANTE: DOISE PROJETOS E CONSTRUÇÕES LTDA**
LOCAL: RUA PADRE M. CABRAL DE MACEDO, RUA PADRE JOSÉ DE ARANDA E RUA JOSÉ MARTINS DE ASSIS, BAIRRO FRUTILÂNDIA - ASSÚ/RN		**PERÍODO DE EXECUÇÃO: DE 03/12/2024 A 18/12/2024**

3ª MEDIÇÃO

SERVIÇOS					QUANTIDADES									
ITEM	FONTE		DESCRIÇÃO	UND	PREVISTO	FATURADO	MEDIDO NO PERÍODO	EXECUTADO ACUMULADO	PERCENTUAL ACUMULADO (%)	PREÇO UNITÁRIO SEM BDI ($)	PREÇO UNITÁRIO COM BDI ($)	PARCIAL	TOTAL
1	ORG.	CÓD.	SERVIÇOS PRELIMINARES, CORRESPONDENTE AO LOTE									R$ -	R$ 17.938,52
1.1	PRÓPRIO	PMA 01	ÁREA COBERTA, DESMONTÁVEL, PARA ABRIGO E REFEITÓRIO, CONTENDO 01 TENDA IMPERMEÁVEL DE 9,00M² E MOBÍLIA PLÁSTICA (02 MESAS E 08 CADEIRAS)	MÊS	2,00	1,00		1,00	50,00%	R$ 1.564,47	R$ 1.892,53	R$ -	R$ 1.892,53
1.2	PRÓPRIO	PMA 02	ADMINISTRAÇÃO LOCAL - PAVIMENTAÇÃO	UND.	1,00	1,00		1,00	100,00%	R$ 13.264,44	R$ 16.045,99	R$ -	R$ 16.045,99
2	ORG.	CÓD.	SERVIÇOS PRELIMINARES									R$ 2.777,40	R$ 2.777,40
2.1	SINAPI	74209/001	PLACA DE OBRA EM CHAPA DE AÇO GALVANIZADO	M²	6,00		6,00	6,00	100,00%	R$ 382,66	R$ 462,90	R$ 2.777,40	R$ 2.777,40
3	ORG.	CÓD.	TRABALHOS EM TERRA									R$ 1.175,15	R$ 5.772,60
3.1	SINAPI	79473	CORTE E ATERRO COMPENSADO	M³	635,05	505,77	129,28	635,05	100,00%	R$ 7,52	R$ 9,09	R$ 1.175,15	R$ 5.772,60
4	ORG.	CÓD.	PAVIMENTAÇÃO EM PARALELEPÍPEDO REJUNTADO COM PEDRISCO E EMULSÃO ASFÁLTICA									R$ 132.088,79	R$ 673.353,22
4.1	SINAPI	100576	REGULARIZACAO E COMPACTACAO DE SUBLEITO DE SOLO PREDOMINANTEMENTE ARGILOSO. AF_11/2019	M²	4947,93	3799,50	979,95	4779,45	96,59%	R$ 2,51	R$ 3,03	R$ 2.969,24	R$ 14.481,73
4.2	PRÓPRIO	COMPOSIÇÃO PAVIMENTAÇÃO	(COMPOSIÇÃO BASE - CAERN - 2150034) - EXECUÇÃO DE PAVIMENTO EM PARALELEPÍPEDOS, REJUNTAMENTO COM PEDRISCO E EMULSÃO ASFÁLTICA, INCLUSIVE COLCHÃO DE AREIA E COMPACTAÇÃO COM PLACA VIBRATÓRIA E ROLO COMPACTADOR.	M²	4947,93	3799,50	979,95	4779,45	96,59%	R$ 100,22	R$ 121,23	R$ 118.799,33	R$ 579.412,72
4.3	SINAPI	94273	ASSENTAMENTO DE GUIA (MEIO-FIO) EM TRECHO RETO, CONFECCIONADA EM CONCRETO PRÉ-FABRICADO, DIMENSÕES 100X15X13X30 CM (COMPRIMENTO X BASE INFERIOR X BASE SUPERIOR X ALTURA), PARA VIAS URBANAS (USO VIÁRIO). AF_06/2016	M	1212,95	957,20	142,88	1100,08	90,69%	R$ 59,71	R$ 72,23	R$ 10.320,22	R$ 79.458,77
4.4	SINAPI	83693	CAIACAO EM MEIO FIO	M²	424,53			0,00	0,00%	R$ 4,44	R$ 5,37	R$ -	R$ -
5	ORG.	CÓD.	SINALIZAÇÃO VERTICAL									R$ -	R$ -
5.1	SICRO2	4 S 06 200 01	Forn. e implantação placa sinaliz. semi-refletiva	M²	1,74			0,00	0,00%	R$ 241,14	R$ 291,70	R$ -	R$ -
5.2	SINAPI	73916/002	PLACA ESMALTADA PARA IDENTIFICAÇÃO NR DE RUA, DIMENSÕES 45X25CM	UND.	13,00			0,00	0,00%	R$ 88,42	R$ 106,96	R$ -	R$ -
											TOTAL PARCIAL E TOTAL ACUMULADO =	R$ 136.041,34	R$ 699.841,74

VALOR DA MEDIÇÃO POR EXTENSO: CENTO E TRINTA E SEIS MIL, QUARENTA E UM REAIS E TRINTA E QUATRO CENTAVOS.

FISCALIZAÇÃO (ASSINATURA E CARIMBO)

Fabiana Maria Soares Regalado
Engenheira Civil
CREA 211533874-0 - Mat. 9608/7
Prefeitura Municipal do Assú

EXECUTANTE (ASSINATURA E CARIMBO)

103 957 974-46

SECRETÁRIO DE OBRAS PÚBLICAS (ASSINATURA E CARIMBO)

Nayara Jessica Marques da Fonsêca
Secretaria Municipal de Obras Públicas
Prefeitura Municipal do Assú

TABELA RESUMO

TOTAL ACUMULADO (A) =	R$	699.841,74
ACUMULADO ANTERIOR (B) =	R$	563.800,37
VALOR DA MEDIÇÃO (B) - (A) (R$) =	R$	136.041,34
TOTAL DA MEDIÇÃO (R$) =	R$	136.041,34

PREFEITURA MUNICIPAL DO ASSÚ
FLS.: 03 MAT. 140716-3
RUBRICA:

PREFEITURA MUNICIPAL DO ASSÚ
FLS.: 04 MAT. 140716-3
RUBRICA:

MEMORIA DE CÁLCULO DA 2ª MEDIÇÃO

OBRA:	PROJETO DE PAVIMENTAÇÃO EM PARALELEPIPEDO PELO MÉTODO BRIPAR	**BDI:**	20,97%
LOCAL:	BAIRRO FRUTILÂNDIA - ASSÚ/RN	**DATA:**	18/12/2024

CÓDIGO	DISCRIMINAÇÃO DOS SERVIÇOS				
1	**SERVIÇOS PRELIMINARES, CORRESPONDENTE AO LOTE**				
1.1	ÁREA COBERTA, DESMONTÁVEL, PARA ABRIGO E REFEITÓRIO, CONTENDO 01 TENDA IMPERMEÁVEL DE 9,00M² E MOBÍLIA PLÁSTICA (02 MESAS				
				Período	**1 Mês**
3	**TRABALHOS EM TERRA**				
3.1	CORTE E ATERRO COMPENSADO				
	local		corte	aterro	volume total
	RUA PADRE JOSÉ DE ARANDA		0,000 m³	0,000 m³	0,00 m³
	RUA JOSÉ MARTINS DE ASSIS		118,664 m³	10,613 m³	129,28 m³
				Total	**129,28 m³**
4	**PAVIMENTAÇÃO EM PARALELEPÍPEDO REJUNTADO COM PEDRISCO E EMULSÃO ASFÁLTICA**				
4.1	REGULARIZACAO E COMPACTACAO DE SUBLEITO DE SOLO PREDOMINANTEMENTE ARGILOSO. AF_11/2019				
	RUA PADRE JOSÉ DE ARANDA				
	local	comprimento	largura média	Fórmula	área
	Trecho 1	17,44 m	8,30 m	A1 = C * L	144,75 m²
	RUA JOSÉ MARTINS DE ASSIS				
	local	comprimento (C)	largura média (L)	Fórmula	área
	Trecho 1	13,00 m	7,90 m	A1 = C * L	102,70 m²
	Trecho 2	41,00 m	8,00 m	A2 = C * L	328,00 m²
	Trecho 3	50,00 m	8,09 m	A3 = C * L	404,50 m²
	Trecho 4			A4 = C * L	0,00 m²
		área pavimentada		**979,95 m²**	
4.2	(COMPOSIÇÃO BASE - CAERN - 2150034) - EXECUÇÃO DE PAVIMENTO EM PARALELEPÍPEDOS, REJUNTAMENTO COM PEDRISCO E EMULSÃO ASFÁLTICA, INCLUSIVE COLCHÃO DE AREIA E COMPACTAÇÃO COM PLACA VIBRATÓRIA E ROLO COMPACTADOR.				
		área pavimentada		**979,95 m²**	
4.3	ASSENTAMENTO DE GUIA (MEIO-FIO) EM TRECHO RETO, CONFECCIONADA EM CONCRETO PRÉ-FABRICADO, DIMENSÕES 100X15X13X30 CM (COMPRIMENTO X BASE INFERIOR X BASE SUPERIOR X ALTURA), PARA VIAS URBANAS (USO VIÁRIO). AF_06/2016				
	RUA JOSÉ MARTINS DE ASSIS				
	local		comprimento	quantidade	comprimento total
	extensão total da rua		54,00 m	2,00	108,00 m
	RUA PADRE JOSÉ DE ARANDA				
	local		comprimento	quantidade	comprimento total
	extensão total da rua		17,44 m	2,00	34,88 m
	perimetro da área pavimentada			**142,88 m**	

Fabiana Maria Soares Regalado
Fabiana Maria Soares Regalado
Engenheira Civil
CREA 21152874-0 - Mat. 9608/7
Prefeitura Municipal do Assú

Estado do Rio Grande do Norte
PREFEITURA MUNICIPAL DO ASSÚ
Secretaria Municipal de Obras Publicas
ASSÚ - TERRA DA POESIA

PREFEITURA MUNICIPAL DO ASSU
FLS.: 05 MAT. 140716-3
RUBRICA:

3ª MEDIÇÃO DA PAVIMENTAÇÃO DAS 3 RUAS DO FRUTILÂNDIA		FOLHA
LOCAL: RUA PADRE M. CABRAL DE MACEDO, RUA PADRE JOSÉ DE ARANDA E RUA JOSÉ MARTINS DE ASSIS, BAIRRO FRUTILÂNDIA - ASSÚ/RN		01/07
RELATÓRIO DE REGISTRO FOTOGRÁFICO DA 3ª MEDIÇÃO	DATA: 18/12/2024	

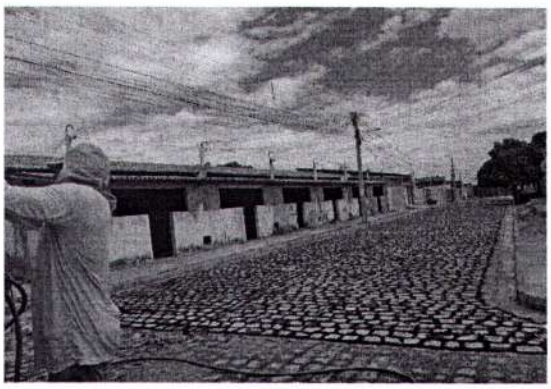
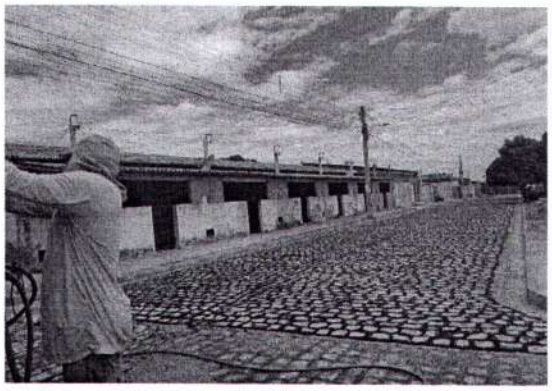

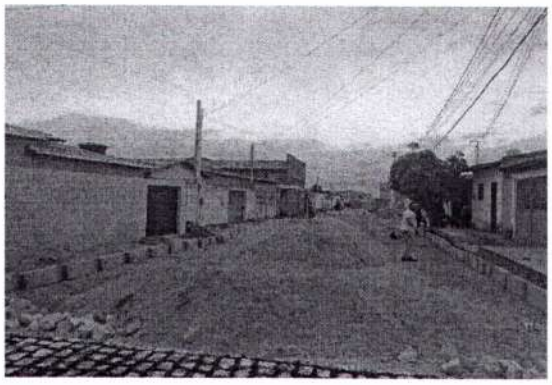

FABIANA MARIA SOARES REGALADO
CREA 211533874-0

3ª MEDIÇÃO DA PAVIMENTAÇÃO DAS 3 RUAS DO FRUTILÂNDIA		FOLHA
LOCAL: RUA PADRE M. CABRAL DE MACEDO, RUA PADRE JOSÉ DE ARANDA E RUA JOSÉ MARTINS DE ASSIS, BAIRRO FRUTILÂNDIA - ASSÚ/RN		02/07
RELATÓRIO DE REGISTRO FOTOGRÁFICO DA 3ª MEDIÇÃO	DATA: 18/12/2024	

PREFEITURA MUNICIPAL DO ASSÚ
MAT. 14071E-3

FABIANA MARIA SOARES REGALADO
CREA 211533874-0

3ª MEDIÇÃO DA PAVIMENTAÇÃO DAS 3 RUAS DO FRUTILÂNDIA		FOLHA
LOCAL: RUA PADRE M. CABRAL DE MACEDO, RUA PADRE JOSÉ DE ARANDA E RUA JOSÉ MARTINS DE ASSIS, BAIRRO FRUTILÂNDIA - ASSÚ/RN		03/07
RELATÓRIO DE REGISTRO FOTOGRÁFICO DA 3ª MEDIÇÃO	DATA: 18/12/2024	

PREFEITURA MUNICIPAL DO ASSÚ
S.: MAT. 140716-3

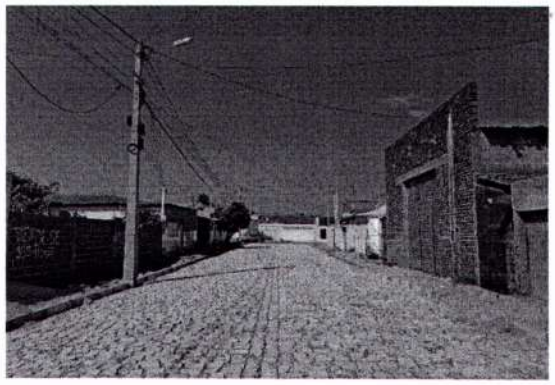

FABIANA MARIA SOARES REGALADO
CREA 211533874-0

3ª MEDIÇÃO DA PAVIMENTAÇÃO DAS 3 RUAS DO FRUTILÂNDIA		FOLHA
LOCAL: RUA PADRE M. CABRAL DE MACEDO, RUA PADRE JOSÉ DE ARANDA E RUA JOSÉ MARTINS DE ASSIS, BAIRRO FRUTILÂNDIA - ASSÚ/RN		04/07
RELATÓRIO DE REGISTRO FOTOGRÁFICO DA 3ª MEDIÇÃO	DATA: 18/12/2024	

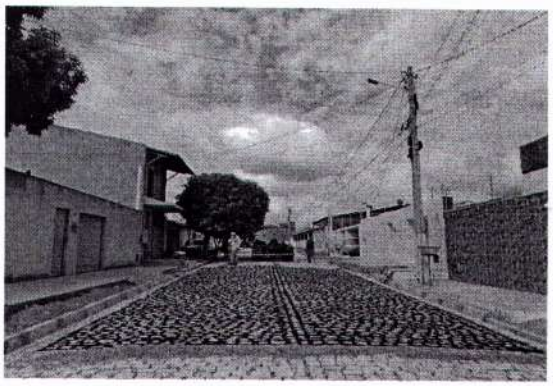

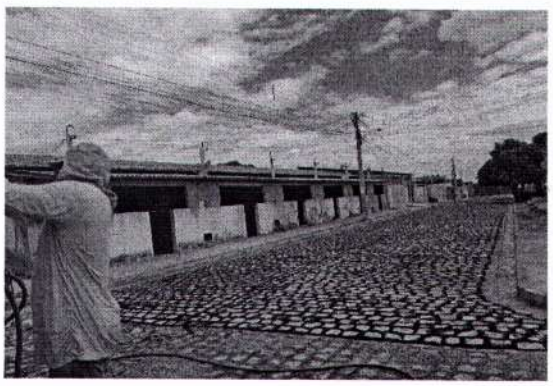

PREFEITURA MUNICIPAL DO ASSÚ
MAT. 140716-3

FABIANA MARIA SOARES REGALADO
CREA 211533874-0

3ª MEDIÇÃO DA PAVIMENTAÇÃO DAS 3 RUAS DO FRUTILÂNDIA		FOLHA
LOCAL: RUA PADRE M. CABRAL DE MACEDO, RUA PADRE JOSÉ DE ARANDA E RUA JOSÉ MARTINS DE ASSIS, BAIRRO FRUTILÂNDIA - ASSÚ/RN		05/07
RELATÓRIO DE REGISTRO FOTOGRÁFICO DA 3ª MEDIÇÃO	DATA: 18/12/2024	

PREFEITURA MUNICIPAL DO ASSÚ
FLS.: 09 MAT. 140716-3
RUBRICA

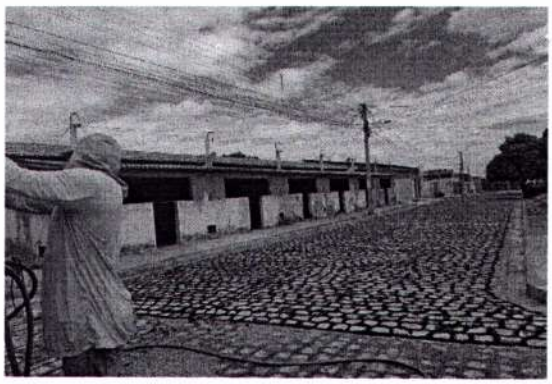

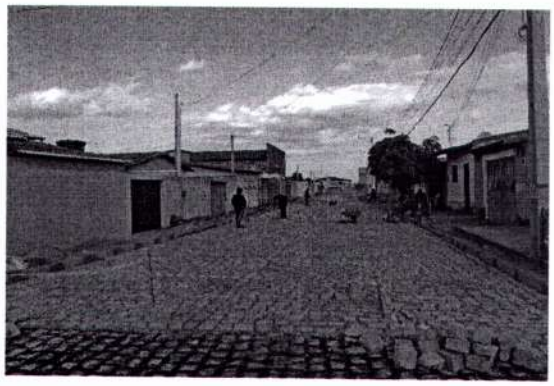

FABIANA MARIA SOARES REGALADO
CREA 211533874-0