



Estado do Rio Grande do Norte  
PREFEITURA MUNICIPAL DE ASSÚ  
Secretaria Municipal de Obras Públicas  
ASSÚ - TERRA DA POESIA

PLANILHA DE MEDIÇÃO DA PAVIMENTAÇÃO DAS 3 RUAS DO FRUTILÂNDIA				CONTRATO Nº 218/2024				LICITAÇÃO Nº 004/2024 - CONCORRÊNCIA ELETRÔNICA							
OBJETO: CONTRATAÇÃO DE EMPRESA DO RAMO DE CONSTRUÇÃO CIVIL PARA EXECUÇÃO DOS SERVIÇOS DE PAVIMENTAÇÃO PELO MÉTODO BRIPAR NA RUA NIVAL PAULINO PINHEIRO, BAIRRO VISTA BELA NO MUNICÍPIO DE ASSÚ/RN				DATA: 11/11/2024				EXECUTANTE: DOISE PROJETOS E CONSTRUÇÕES LTDA							
LOCAL: RUA PADRE M. CABRAL DE MACEDO, RUA PADRE JOSÉ DE ARANDA E RUA JOSÉ MARTINS DE ASSIS, BAIRRO FRUTILÂNDIA - ASSÚ/RN								PERÍODO DE EXECUÇÃO: DE 21/10/2024 A 11/11/2024							
1ª MEDIÇÃO															
SERVIÇOS				QUANTIDADES											
ITEM	FONTE	DESCRIÇÃO	UND	PREVISTO	FATURADO	MEDIDO NO PERÍODO	EXECUTADO ACUMULADO	PERCENTUAL ACUMULADO (%)	PREÇO UNITÁRIO SEM BDI (\$)	PREÇO UNITÁRIO COM BDI (\$)	PARCIAL	TOTAL			
1	ORG.	CÓD.	SERVIÇOS PRELIMINARES, CORRESPONDENTE AO LOTE									R\$	9.915,52	R\$	9.915,52
1.1	PRÓPRIO	PMA 01	ÁREA COBERTA, DESMONTÁVEL, PARA ABRIGO E REFEITÓRIO, CONTENDO 01 TENDA IMPERMEÁVEL DE 9,00M² E MOBÍLIA PLÁSTICA (02 MESAS E 08 CADEIRAS)	MÊS	2,00	1,00	1,00	50,00%	R\$ 1.564,47	R\$ 1.892,53	R\$ 1.892,53	R\$ 1.892,53			
1.2	PRÓPRIO	PMA 02	ADMINISTRAÇÃO LOCAL - PAVIMENTAÇÃO	UND.	1,00	0,50	0,50	50,00%	R\$ 13.264,44	R\$ 16.045,99	R\$ 8.022,99	R\$ 8.022,99			
2	ORG.	CÓD.	SERVIÇOS PRELIMINARES									R\$	-	R\$	-
2.1	SINAPI	74209/001	PLACA DE OBRA EM CHAPA DE AÇO GALVANIZADO	M²	6,00		0,00	0,00%	R\$ 382,66	R\$ 462,90	R\$ -	R\$ -			
3	ORG.	CÓD.	TRABALHOS EM TERRA									R\$	4.597,44	R\$	4.597,44
3.1	SINAPI	79473	CORTE E ATERRO COMPENSADO	M³	635,05	505,77	505,77	79,64%	R\$ 7,52	R\$ 9,09	R\$ 4.597,44	R\$ 4.597,44			
4	ORG.	CÓD.	PAVIMENTAÇÃO EM PARALELEPÍEDO REJUNTADO COM PEDRISCO E EMULSÃO ASFÁLTICA									R\$	394.654,00	R\$	394.654,00
4.1	SINAPI	100576	REGULARIZAÇÃO E COMPACTAÇÃO DE SUBLEITO DE SOLO PREDOMINANTEMENTE ARGILOSO. AF_11/2019	M²	4947,93	2770,30	2770,30	55,99%	R\$ 2,51	R\$ 3,03	R\$ 8.394,00	R\$ 8.394,00			
4.2	PRÓPRIO	COMPOSIÇÃO PAVIMENTAÇÃO	(COMPOSIÇÃO BASE - CAERN - 2150034) - EXECUÇÃO DE PAVIMENTO EM PARALELEPÍEDOS, REJUNTAMENTO COM PEDRISCO E EMULSÃO ASFÁLTICA, INCLUSIVE COLCHÃO DE AREIA E COMPACTAÇÃO COM PLACA VIBRATÓRIA E ROLO COMPACTADOR.	M²	4947,93	2770,30	2770,30	55,99%	R\$ 100,22	R\$ 121,23	R\$ 335.843,46	R\$ 335.843,46			
4.3	SINAPI	94273	ASSENTAMENTO DE GUIA (MEIO-FIO) EM TRECHO RETO, CONFECCIONADA EM CONCRETO PRÉ-FABRICADO, DIMENSÕES 100X15X13X30 CM (COMPRIMENTO X BASE INFERIOR X BASE SUPERIOR X ALTURA), PARA VIAS URBANAS (USO VIÁRIO). AF_06/2016	M	1212,95	698,00	698,00	57,55%	R\$ 59,71	R\$ 72,23	R\$ 50.416,54	R\$ 50.416,54			
4.4	SINAPI	83693	CAIAÇÃO EM MEIO FIO	M²	424,53		0,00	0,00%	R\$ 4,44	R\$ 5,37	R\$ -	R\$ -			
5	ORG.	CÓD.	SINALIZAÇÃO VERTICAL									R\$	-	R\$	-
5.1	SICRO2	4 S 06 200 01	Form. e implantação placa sinaliz. semi-refletiva	M²	1,74		0,00	0,00%	R\$ 241,14	R\$ 291,70	R\$ -	R\$ -			
5.2	SINAPI	73916/002	PLACA ESMALTADA PARA IDENTIFICAÇÃO NR DE RUA, DIMENSÕES 45X25CM	UND.	13,00		0,00	0,00%	R\$ 88,42	R\$ 106,96	R\$ -	R\$ -			
TOTAL PARCIAL E TOTAL ACUMULADO =											R\$	409.166,96	R\$	409.166,96	
VALOR DA MEDIÇÃO POR EXTENSO:				SECRETÁRIO DE OBRAS PÚBLICAS (ASSINATURA E CARIMBO)				TABELA RESUMO							
FISCALIZAÇÃO (ASSINATURA E CARIMBO)								TOTAL ACUMULADO (A) =							
								R\$ 409.166,96							

PREFEITURA MUNICIPAL DO ASSÚ  
Secretaria M. de Obras Públicas

FLS.: 99  
RUBRICA:

Fabiana Maria Soares Regalado  
Engenheira Civil  
CREA 211533874-0 - Mat. 9608/7  
Prefeitura Municipal do Assu

Fabiana Maria Soares Regalado  
Engenheira Civil  
CREA 211633874-0 - Mat. 9608/7  
Prefeitura Municipal do Assú

EXECUTANTE (ASSINATURA E CARIMBO)



103 854974 46



Nayara Jhessica Marques da Fonseca  
Secretária Municipal de Obras Públicas  
Prefeitura Municipal do Assú

ACUMULADO ANTERIOR (B) =	
VALOR DA MEDIÇÃO (B) - (A) (R\$) =	R\$ 409.166,96
TOTAL DA MEDIÇÃO (R\$) =	R\$ 409.166,96

PREFEITURA MUNICIPAL DO ASSU  
Secretaria M. de Obras Públicas  
FLS.: 100  
RUBRICA: 

**MEMORIA DE CÁLCULO DA 1ª MEDIÇÃO**

<b>OBRA:</b>	PROJETO DE PAVIMENTAÇÃO EM PARALELEPIEDO PELO MÉTODO BRIPAR	<b>BDI:</b>	20,97%	
<b>LOCAL:</b>	BAIRRO FRUTILÂNDIA - ASSÚ/RN	<b>DATA:</b>	11/11/2023	
<b>CÓDIGO</b>				
<b>DISCRIMINAÇÃO DOS SERVIÇOS</b>				
<b>1</b>	<b>SERVIÇOS PRELIMINARES, CORRESPONDENTE AO LOTE</b>			
1.1	ÁREA COBERTA, DESMONTÁVEL, PARA ABRIGO E REFEITÓRIO, CONTENDO 01 TENDA IMPERMEÁVEL DE 9,00M <sup>2</sup> E MOBÍLIA PLÁSTICA (02 MESAS E 08 CADEIRAS)			
	Período	1 Mês		
1.2	ADMINISTRAÇÃO LOCAL - PAVIMENTAÇÃO			
	Quantidade	0,5 Unid.		
<b>3</b>	<b>TRABALHOS EM TERRA</b>			
<b>3.1</b>	<b>CORTE E ATERRAMENTO COMPENSADO</b>			
	local	corde	aterro	
	RUA PADRE JOSÉ DE ARANDA	239,007 m <sup>3</sup>	42,843 m <sup>3</sup>	
	RUA PADRE M. CABRAL DE MACEDO	118,317 m <sup>3</sup>	105,598 m <sup>3</sup>	
		Total	505,77 m <sup>3</sup>	
<b>4</b>	<b>PAVIMENTAÇÃO EM PARALELEPIEDO REJUNTADO COM PEDRISCO E EMULSÃO ASFÁLTICA</b>			
<b>4.1</b>	REGULARIZAÇÃO E COMPACTAÇÃO DE SUBLEITO DE SOLO PREDOMINANTEMENTE ARGILOSO. AF_11/2019			
	RUA PADRE JOSÉ DE ARANDA			
	local	comprimento	largura média	Fórmula
	Trecho 1	76,00 m	7,55 m	A1 = C * L
	Trecho 2	90,00 m	7,65 m	A2 = C * L
	RUA PADRE M. CABRAL DE MACEDO			
	local	comprimento	largura média	Fórmula
	Trecho 1	48,50 m	8,40 m	A1 = C * L
	Trecho 2	42,50 m	8,50 m	A2 = C * L
	Trecho 3	43,50 m	8,30 m	A3 = C * L
	Trecho 4	48,50 m	7,80 m	A4 = C * L
	Trecho 5			A5 = C * L
	Trecho 6			A6 = C * L
	área pavimentada			2770,30 m <sup>2</sup>
4.2	(COMPOSIÇÃO BASE - CAERN - 2150034) - EXECUÇÃO DE PAVIMENTO EM PARALELEPIEDOS, REJUNTAMENTO COM PEDRISCO E EMULSÃO ASFÁLTICA, INCLUSIVE COLCHÃO DE AREIA E COMPACTAÇÃO COM PLACA VIBRATÓRIA E ROLO COMPACTADOR.			
	área pavimentada			2770,30 m <sup>2</sup>
4.3	ASSENTAMENTO DE GUIA (MEIO-FIO) EM TRECHO RETO, CONFECCIONADA EM CONCRETO PRÉ-FABRICADO, DIMENSÕES 100X15X13X30 CM (COMPRIMENTO X BASE INFERIOR X BASE SUPERIOR X ALTURA), PARA VIAS URBANAS (USO VIÁRIO). AF_06/2016			
	RUA PADRE JOSÉ DE ARANDA			
	local	comprimento	quantidade	comprimento total
	extensão total da rua	166,00 m	2,00	332,00 m
	RUA PADRE M. CABRAL DE MACEDO			
	local	comprimento	quantidade	comprimento total
	extensão total da rua	183,00 m	2,00	366,00 m
	perímetro da área pavimentada			698,00 m

Fabiana Maria Soares Regalado  
Engenheira Civil  
CREA 21.154.3874-0 - Mat. 9608/7  
Prefeitura Municipal do Assu



<b>1ª MEDIÇÃO DA PAVIMENTAÇÃO DAS 3 RUAS DO FRUTILÂNDIA</b>		<b>FOLHA</b>
<b>LOCAL: RUA PADRE M. CABRAL DE MACEDO, RUA PADRE JOSÉ DE ARANDA E RUA JOSÉ MARTINS DE ASSIS, BAIRRO FRUTILÂNDIA - ASSÚ/RN</b>		<b>01/07</b>
<b>RELATÓRIO DE REGISTRO FOTOGRÁFICO DA 1ª MEDIÇÃO</b>	<b>DATA: 11/11/2024</b>	

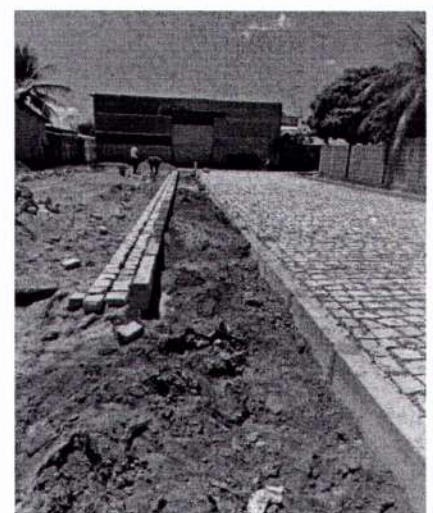
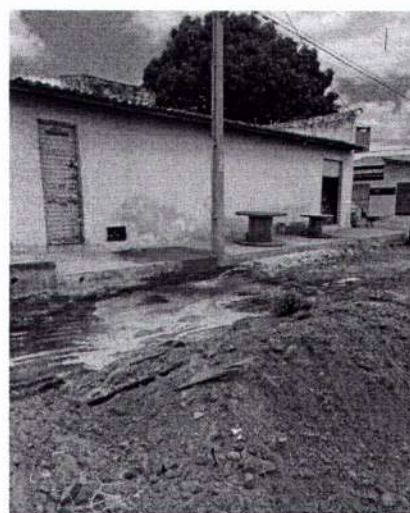
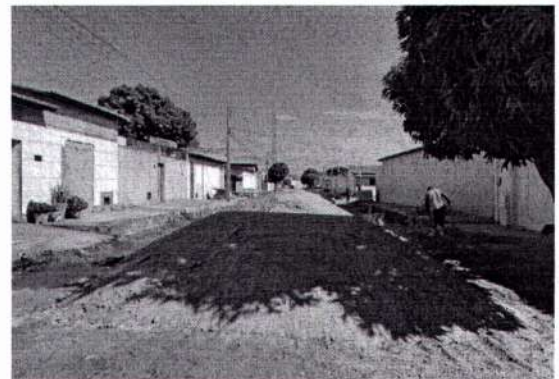

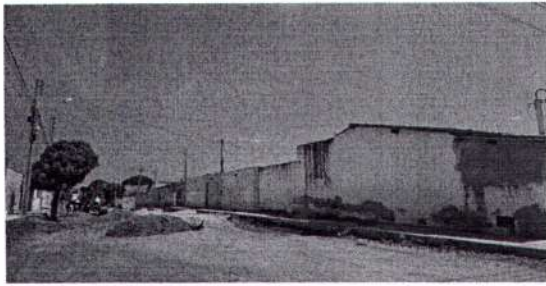

PREFEITURA MUNICIPAL DO ASSÚ  
Secretaria M. de Obras Públicas

FLS.: 103

RUBRICA: 



FLS.: 106

RUBRICA:

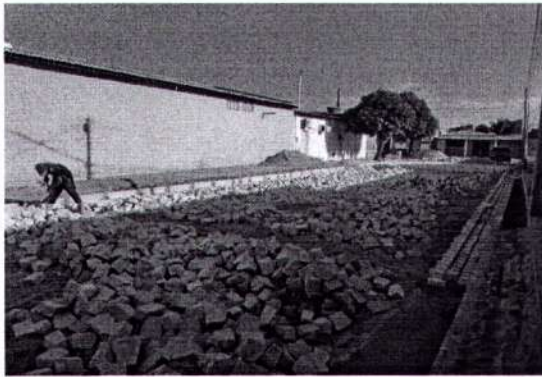

LOCAL: RUA PADRE M. CABRAL DE MACEDO, RUA PADRE JOSÉ DE ARANDA E RUA JOSÉ MARTINS DE ASSIS, BAIRRO FRUTILÂNDIA - ASSÚ/RN

RELATÓRIO DE REGISTRO FOTOGRÁFICO DA 1ª MEDIÇÃO

DATA: 11/11/2024

04/07  
PREFEITURA MUNICIPAL DO ASSÚ  
Secretaria M. de Obras Públicas

RUBRICA: 



  
FABIANA MARIA SOARES REGALADO  
CREA 211533874-0

FLS.: 106

RUBRICA:



FABIANA MARIA SOARES REGALADO  
CREA 211533874-0



FABIANA MARIA SOARES REGALADO  
CREA 241533874-0



1ª MEDIÇÃO DA PAVIMENTAÇÃO DAS 3 RUAS DO FRUTILÂNDIA		FOLHA
LOCAL: RUA PADRE M. CABRAL DE MACEDO, RUA PADRE JOSÉ DE ARANDA E RUA JOSÉ MARTINS DE ASSIS, BAIRRO FRUTILÂNDIA - ASSÚ/RN		02/08
RELATÓRIO DE REGISTRO FOTOGRÁFICO DA 1ª MEDIÇÃO	DATA: 11/11/2024	

PREFEITURA MUNICIPAL DO ASSÚ  
Secretaria M. de Obras Públicas  
FLS.: 104  
RUBRICA: 

  
FABIANA MARIA SOARES REGALADO  
CREA 211533874-0